COMUNE DI VENDROGNO

Provincia di Lecco
Via Don Mario Biagini, n.10- 23838
Tel. 0341/87.01.57 - Fax 0341/80.79.41
Partita I.V.A. 00651590135
e-mail: info@comune.vendrogno.lc.it

P.G.T.

Piano di governo del territorio

ai sensi della Legge Regionale 12/05 – art. 10/bis

DP 07	Documento di Piano
Scala 1:5000	Carta del paesaggio

Data	Luglio 2013
Agg.	.....

Adozione	Delibera C.C. N° ..... del .....
Parere di compatibilità	Delibera G.P. N° ..... del .....
Approvazione	Delibera C.C. N° ..... del .....
Pubblicazione	B.U.R.L. ..... N° ..... del .....

Il Responsabile del Procedimento	Il segretario comunale
.....	.....

Arch. ANDREA NEGRINI
22021 - San Giovanni di Bellagio (CO) - Via Sant'Abbondio n°. 13
Cod. Fisc. NGRI NDR 53A20 C933U P. Iva 01196840134
Tel. +39.031.950203 - Fax +39.031.950191
E-mail : studio@archnegrini.com - P.e.c.: andrea.negrini@archivworldpec.it
Iscritto all' Ordine degli Architetti Pianificatori, Paesaggisti e Conservatori della Provincia di Como al n°. 467
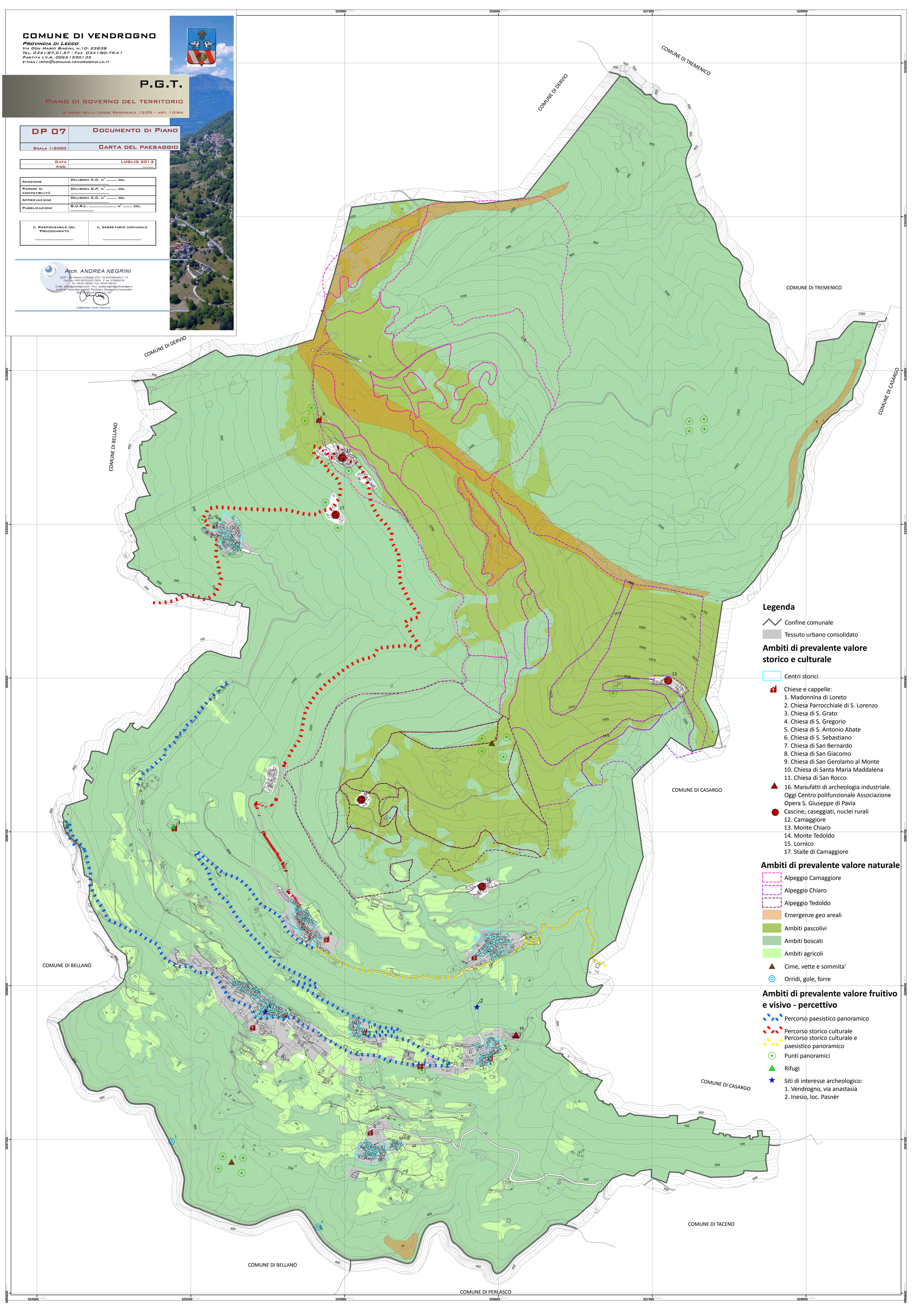
Collaboratore: Geom. Zana Luca